

# **Assegno per il Lavoro Ciclo di incontri formativi per operatori**

DGR 1095 del 13 luglio 2017

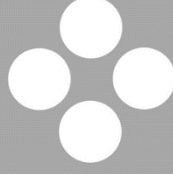



VENETO LAVORO

# L'Assegno per il Lavoro

Potenzialità e sfide dello strumento per il finanziamento della  
domanda individuale

Beniamino Caputo – AT FSE Direzione Lavoro Regione del Veneto



REGIONE DEL VENETO



Unione europea  
Fondo sociale europeo



POR FSE 2014 -2020  
REGIONE DEL VENETO

# Che cos'è l'Assegno per il Lavoro



L'Assegno per il Lavoro è un'iniziativa della Regione del Veneto destinata alle persone disoccupate in possesso di determinati requisiti.

Si tratta di risorse assegnate alla singola persona al fine di ricevere servizi qualificati di assistenza alla ricollocazione: orientamento, counseling, corsi di formazione, servizi di supporto all'inserimento/reinserimento lavorativo.

L'assegno per il lavoro, quindi, è un sostegno per l'inserimento/reinserimento lavorativo sotto forma di servizi e non un sostegno al reddito.

# A cosa serve

- Serve ad acquistare servizi qualificati di politica attiva del lavoro finalizzati all'inserimento/reinserimento lavorativo

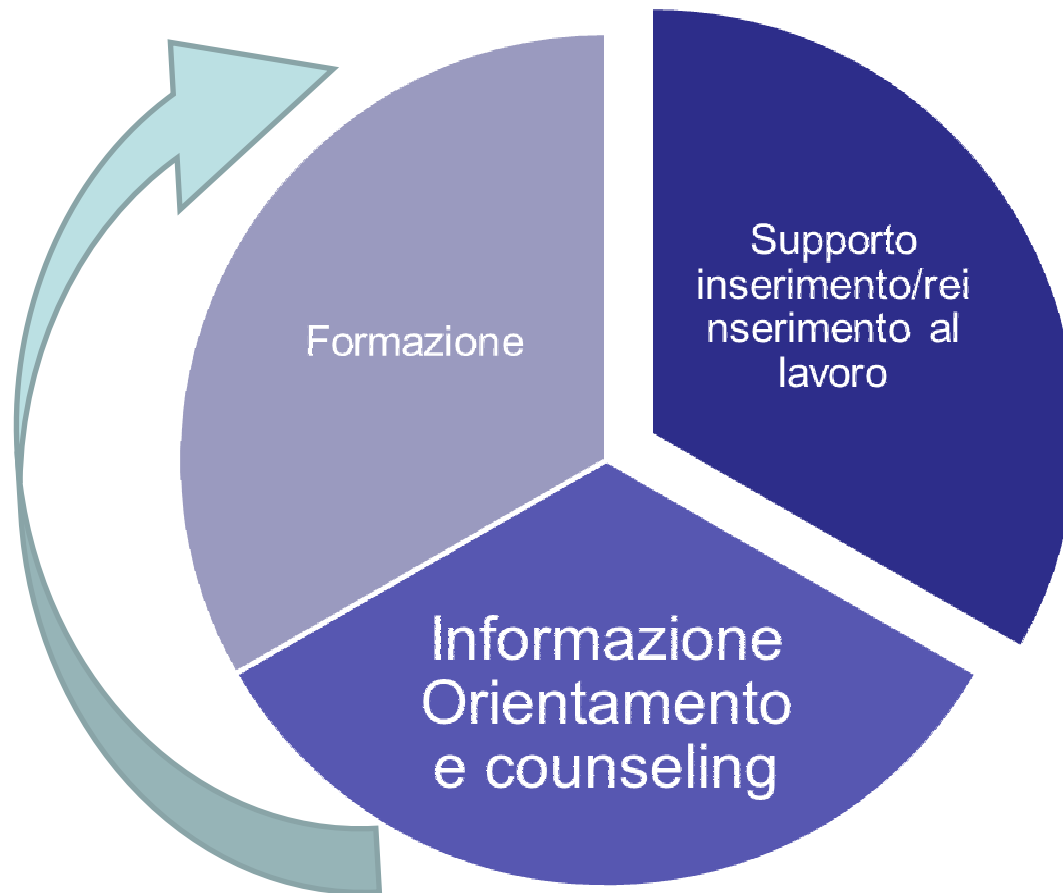

# Quali servizi

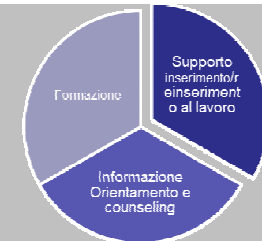

SERVIZIO	ATTIVITÀ
<b>Accoglienza e informazione presso il Centro per l'Impiego (CPI)</b>	Gestione adempimenti amministrativi previsti dal d.lgs 150/2015; Stipula del Patto di Servizio Personalizzato (PSP); Informazione orientativa; Profilazione; Gestione della richiesta AxL e rilascio.  Informazioni sulla rete dei soggetti accreditati ammessi alla realizzazione degli interventi
<b>Colloquio specialistico di definizione del percorso</b>	Analisi dei fabbisogni del destinatario; Formulazione e stipula della PPA
<b>Orientamento specialistico di II livello</b>	Colloqui specialistici di assessment delle esperienze professionali e della spendibilità occupazionale rispetto al MdL regionale.
<b>Counseling</b>	Redazione dei contenuti del CV secondo il formato Europass.
<b>Assistenza/consulenza ai vertici aziendali (solo fascia C)</b>	Assistenza all'impresa nella fase di inserimento lavorativo nella definizione del profilo contrattuale, eventuale adattamento del posto di lavoro, elementi di conciliazione tra tempi di lavoro e di vita
<b>Assistenza/consulenza alla rete dei servizi (solo fascia C)</b>	Raccordo con servizi sociali, sanitari, servizi formativi a supporto del percorso del destinatario

# Quali servizi



Tipologia di corso/attività	Risultato atteso	Soggetto erogatore	Condizione di riconoscimento	Valore del voucher (massimale)
Corsi di preparazione al conseguimento di una certificazione linguistica oppure di una certificazione informatica ECDL	<b>Preparazione all'esame finalizzato alla certificazione (livello minimo B1)</b>	Soggetto qualificato nella realizzazione di questa tipologia di percorsi formativi	- Partecipazione del destinatario ad almeno l'80% delle ore del corso - Iscrizione all'esame per la certificazione linguistica o informatica; <i>oppure</i> attestato di risultati di apprendimento	<b>Fino a € 600,00</b>
Solo certificazione linguistica oppure informatica	<b>Certificazione</b>	Soggetti abilitati/autorizzati al rilascio di certificazioni linguistiche oppure al rilascio di certificazioni informatiche	Conseguimento della certificazione	<b>Fino a € 250,00</b>
Corsi per il conseguimento di abilitazioni per l'utilizzo di attrezzature di lavoro (articolo 73, comma 5 del D.lgs. n. 81/2008 e Accordo Stato-Regioni del 22/02/2012)	<b>Abilitazione</b>	Soggetto qualificato alla realizzazione di questa tipologia di percorsi <sup>8</sup> . Organismi paritetici nazionali che erogano corsi nel territorio della Regione Veneto.	I corsi di formazione devono essere conformi agli standard di cui all'Accordo Stato-Regioni Rilascio dell'abilitazione	<b>Fino a € 600,00</b>
Corsi di formazione individualizzata finalizzati all'aggiornamento professionale con durata di almeno 32 ore (gruppi max di 6 persone)	<b>Attestato dei risultati di apprendimento</b>	Enti/Soggetti accreditati dalla Regione del Veneto nell'ambito della formazione superiore, ammessi agli interventi di cui al presente Avviso	Partecipazione dei destinatari ad almeno l'80% delle ore Attestato dei risultati di apprendimento Il valore del voucher è riconosciuto per il 50% al termine del corso e per il restante 50% al raggiungimento del risultato occupazionale.	<b>Fino a € 1216</b>
Corsi per la Formazione obbligatoria dei lavoratori in materia di sicurezza e salute sul lavoro di cui all'Accordo Stato Regioni n. 221 del 21/12/2011, ai sensi dell'art.37 del D.lgs.81/2008	<b>Attestato di frequenza</b>  <b>Attestato dei risultati di apprendimento</b>	Soggetto qualificato alla realizzazione di questa tipologia di percorsi <sup>8</sup> .	I corsi di formazione devono essere conformi agli standard di cui all'Accordo Stato-Regioni Rilascio dell'attestato di frequenza Rilascio dei risultati di apprendimento	<b>Fino a € 600,00</b>

# Quali servizi



SERVIZIO	ATTIVITÀ	CONDIZIONE DI RICONOSCIMENTO
<b>Supporto all'inserimento/ reinserimento lavorativo</b>	<p>Individuazione delle opportunità occupazionali più adatte al profilo del destinatario (scouting);</p> <p>Incrocio domanda/offerta (matching);</p> <p>Individuazione di vacancy da proporre al destinatario</p> <p>Preparazione e affiancamento del destinatario nella fase di preselezione (colloquio telefonico, colloquio diretto, etc.),</p> <p>Supporto nell'individuazione della tipologia contrattuale più funzionale (tempo indeterminato, determinato) accompagnare la persona nella prima fase di inserimento in azienda.</p> <p>Promozione di esperienze lavorative ai fini di un incremento delle competenze, anche mediante lo strumento del tirocinio (Solo fascia C)</p>	<b>Conseguimento del Risultato occupazionale</b>

# Chi sono i destinatari

**Lavoratori di età superiore ai 35 anni, disoccupati beneficiari e non di prestazioni di sostegno al reddito.**

Nel dettaglio, sono destinatarie dell'iniziativa persone disoccupate che presentano almeno una delle seguenti condizioni:

- **durata della disoccupazione maggiore di 6 mesi;**
- **non avere un impiego regolarmente retribuito da almeno 6 mesi;**
- **età superiore a 50 anni, indipendentemente dalla durata della disoccupazione;**
- **adulti che, indipendentemente dalla durata della disoccupazione, vivono soli con una o più persone a carico;**
- **adulti che, pur non vivendo soli, sono parte di un nucleo familiare monoreddito con una o più persone a carico;**
- **svantaggio ai sensi dell'articolo 4 comma 1 della legge 381/1991 e s.m.i;**
- **iscrizione alle liste del collocamento mirato (L.68/99);**
- **non essere in possesso di un diploma di scuola media superiore o di una qualifica professionale (livello ISCED 3)**



# Quanto vale l'AperL

SERVIZI	VALORE AxL FASCIA A -euro	VALORE AxL FASCIA B - euro	VALORE AxL FASCIA C - euro
<b>VALORE MASSIMO AXL</b>	<b>2.982</b>	<b>3.710</b>	<b>5.242</b>
di cui			
quota riconosciuta a processo	266	494	1.026
voucher per la formazione (max)	1.216	1.216	1.216
quota riconosciuta a risultato occupazionale con contratto a:			
TD ≥ 6 mesi fino a 12 mesi	900	1.200	1.800
TD > 12 mesi	1.200	1.600	2.400
Tempo Indeterminato	1.500	2.000	3.000

# Durata

	1 MESE	2 MESE	3 MESE	4 MESE	5 MESE	6 MESE
Fascia A						
Fascia B						
Fascia C						

The table displays the duration of three fascia levels (A, B, and C) over a six-month period. Fascia A is represented by dark blue for the first three months and light blue for the last three. Fascia B is represented by green for the first five months and light blue for the sixth. Fascia C is represented by orange for all six months.



Unione europea  
Fondo sociale europeo

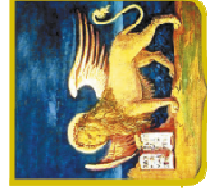

**REGIONE DEL VENETO**



**ASSEGNO**

PER IL LAVORO